LEONARDO DA VINCI
SCHOOL FOR GIFTED LEARNERS
EDUCATING WORLD LEADERS... ONE CHILD AT A TIME.

The Dragon's Tale

Boletín Escolar 6 de febrero, 2024 Volumen 9 Tirada 21

139 S. Monroe Avenue Green Bay, Wisconsin 920-448-2135

Salida Temprano

No olvide que el viernes 9 de febrero será un día de salida temprano. Nuestros estudiantes de primaria seguirán su horario de la mañana. El banco escolar y la tienda escolar también se llevarán a cabo el viernes, por lo que los estudiantes de secundaria estarán en su puesto de trabajo en el banco o la tienda durante los períodos 1 y 2. Asistirán a los períodos 3 al 6 como de costumbre y se presentarán a su clase de la octava hora para la salida.

Recaudación de fondos de PTO en restaurantes

Nuestra próxima recaudación de fondos para el restaurante del PTO se llevará a cabo el viernes 9 de febrero de 4:00 a 8:00 p. m. en Panera Bread ubicado en 2627 S Oneida St en Green Bay. Todo lo que tienes que hacer es mostrar el folleto al momento del check out. Si realiza un pedido en línea, asegúrese de ingresar el código de promoción FUND4U al finalizar la compra. El 25% de las ventas se destinará a la PTO Leonardo da Vinci. ¡Te veo allí!

Noche de juegos Da Vinci

¡Únase a nosotros el 8 de febrero de 5:30 a 7:30 p. m. para una noche de juegos en el gimnasio de Leonardo da Vinci! Las familias K-8 pueden unirse a una noche de diversión. Los juegos serán proporcionados por Gnome Games y la PTO de da Vinci proporcionará un refrigerio ligero. Si planea asistir, complete este formulario -this form-para que tengamos una idea de cuántas personas asistirán.

Mesa de Almuerzo de los Visitantes

¡Da Vinci invita a los adultos a almorzar con sus hijos en nuestra mesa especial para visitantes para disfrutar de la compañía de los demás mientras comen! Los horarios de almuerzo son los siguientes:
10:15-10:45 Nivel de Intermedia
10:47-11:17 Kindergarten - 3er Grado
11:20-11:50 Grados 4º-5º
Registre su entrada y salida en la oficina de manera eficiente con la Sra. Erika al comienzo y al final de su visita para el almuerzo. Esto permitirá que nuestro personal haga la transición rápidamente para el siguiente grupo..

Si va a visitar a su estudiante para almorzar, es bienvenido traer comida para que usted y su estudiante coman juntos. Por favor no traiga comida para ningún otro estudiante. Hay muchas razones para esto, como alergias alimentarias (conocidas o desconocidas), inquietudes sobre la seguridad o manipulación de los alimentos y otros estudiantes que se sienten excluidos. ¡Gracias por mantener a da Vinci como una escuela segura y equitativa!

Conferencias de Padres y Maestros de primavera

Las inscripciones para la conferencia de primavera estarán disponibles a partir del 24 de enero de 2024 a las 8:00 a. m. Como recordatorio, las conferencias de primavera para **estudiantes de primaria** serán solo de **matemáticas**. No se registre con el maestro de ELA o del equipo base de su estudiante, ya que debemos asegurarnos de tener suficiente espacio para que todos nuestros estudiantes tengan conferencias de matemáticas. Los estudiantes de secundaria pueden inscribirse para conferencias con tantos maestros como deseen. Si tiene alguna pregunta o inquietud sobre la inscripción a la conferencia, comuníquese con Erika en la oficina. Podrá encontrar el enlace para las conferencias aquí-. HERE.

¡Bienvenidos al 2024!

Si eres como la mayoría de las personas que hacen propósitos de Año Nuevo y quieres centrarte en el fitness y/o la salud, ¡tenemos el evento ideal para ti! La décima carrera anual PI Day 5K-Green Bay WI se celebrará el 16 de marzo de 2024. La carrera Pi Day 5K ha donado más de $160,000 dólares a Greater Green Bay Habitat for Humanity a lo largo de los años. Este año tenemos una nueva organización sin fines de lucro a la que vamos a ayudar. La organización sin fines de lucro de 2024 es Old Glory Honor Flight.

¿Y sabías que el fenomenal equipo de liderazgo de quinto grado de la Escuela Leonardo da Vinci para estudiantes superdotados planea todo este evento? Ayude a los estudiantes a aprender sobre la contribución de la comunidad y cómo marcar la diferencia mientras usted se divierte en esta caminata/carrera de 5 km este año. .

https://raceroster.com/events/2024/82894/pi-day-5k

~ PI Day Race Crew

Baloncesto masculino de sexto grado

La escuela secundaria Washington será la sede del baloncesto masculino de sexto grado. Puedes encontrar el paquete informativo aqui HERE. Si su estudiante está interesado en participar, complete la hoja de expectativas adjunta y devuélvala al entrenador Longley. Puede ser contactado en cmlongley@gbaps.org.

Un mensaje de la Sra. Hockers

Hola familias de Da Vinci, estoy buscando probar una nueva unidad ahora que comenzamos el segundo semestre de clases. Me gustaría iniciar a los estudiantes en el minigolf. Espero construir un campo de minigolf, pero estoy buscando algunos suministros si alguna familia está dispuesta a donar. Gracias por ayudar en la clase de educación física.

5 4x8 ply wood sheets (5 láminas de madera de 4x8)
20 2x4 studs (20 montantes de 2x4)
18 1x4 trim (18 acabado 1x4)
12 PVC caps (12 tapones de PVC)
4 6'x8' turf (4 césped de 6'x8')
Golf putters (Putters de golf)

Sigan escribiendo, Condado Door

La conferencia Write On, Door County Young Writers se llevará a cabo el sábado 24 de febrero en el centro de Sturgeon Bay. ¡Esto es para estudiantes de secundaria y preparatoria que tienen pasión por escribir o leer! Si su estudiante, u otro estudiante que usted conoce, puede estar interesado en esta oportunidad, consulte el sitio de internet en Write On, Door County website para obtener más detalles.

Formulario de Voluntariado

Si su estudiante tiene horas de voluntariado que le gustaría reportar, complete este formulario THIS FORM.

Mochila para padres

El sitio de internet de las Escuelas Públicas del Área de Green Bay tiene un recurso divertido llamado Parent Backpack. Allí encontrará organizaciones, programas y actividades que no están afiliadas al Distrito, pero que pueden ser oportunidades divertidas para que las conozcan su familia y sus estudiantes. Hacer clic aquí HERE para ver lo que tienen para ofrecer!

Incentivos para maestros del día PI

¡Para el Día PI (PI Day) de este año, los maestros se han comprometido a realizar algunas actividades bastante originales como incentivo para que los estudiantes se registren para participar!

50 estudiantes: la Sra. Westcott hará algo tonto
75 estudiantes: la Sra. Houle y la Sra. Thompson se vestirán de manera tonta o usarán una peluca.
100 estudiantes - La Sra. Leisgang se disfrazará (el tema es una sorpresa)
125 estudiantes - La Sra. Steinbrinck se disfrazará (el tema es una sorpresa)
150 estudiantes - ¡Próximamente!
175 estudiantes - Dr. Stueck interpretará una canción
200 estudiantes - El Sr. Plog recibirá un pastel en la cara
250 estudiantes: el Sr. Dennis usará equipo Packer y la Sra. Hockers usará equipo Viking
300 estudiantes - El Sr. VanDen Heuvel se afeitará la barba
350 estudiantes: la Sra. Hockers será pegada a la pared con cinta adhesiva durante una asamblea

Recordatorio sobre la salida al final del día escolar

Nuestros vecinos nos han notificado que los estacionamientos adyacentes y al otro lado de la calle de da Vinci han sido utilizados por familias de da Vinci a la hora de salida. Recuerde que no nos pertenecen y están destinados a ser utilizados para sus negocios y residencias. ¡Gracias por ayudar a da Vinci a mantener una relación positiva con nuestros vecinos!

Concurso de ortografía

¡Estamos muy orgullosos de todos los estudiantes que participaron en el concurso de ortografía de este año! El ganador del primer lugar de este año fue Max Loch en sexto grado. ¡Felicitaciones!

2do Encuentro Anual de atletismo juvenil de Preble

Preble Track & Field organizará la segunda reunión anual de atletismo juvenil de Preble el 9 de marzo de 2024. Si desea registrarse, haga clic aquí HERE. La inscripción vence en febrero.. Registration is due by February 16th.

Mathcounts

Ayúdenos a felicitar a Eric Zhang por ganar el primer lugar en la competencia Mathcounts del capítulo Fox River Valley organizada en Acuity en Sheboygan el 3 de febrero. ¡Compitió con otros 50 estudiantes y ganó! ¡Estamos muy orgullosos de sus logros y de representar a los Dragones da Vinci!

Green Bay Packer Project Play:60

Head to Lambeau Field for a free community event on Saturday, February 17th from 9am to 3pm with activities and entertainment for elementary aged students. There will be inflatables, yoga, football, and physical activity game stations! Bring along some items for the Help for the Homeless Hygiene Drive.

Preble Pride Concientización sobre la salud mental 5K

La escuela secundaria Preble llevará a cabo una carrera de 5 km de concientización sobre la salud mental el sábado 11 de mayo a las 9 am. Esta carrera de 5 km no es sólo una oportunidad para promover un estilo de vida saludable, sino también una oportunidad de generar un impacto duradero en las vidas de muchas personas. Si está interesado en participar, regístrese aqui Preble Pride 5K website. Habrá un descuento en las cuotas de inscripción si te inscribes antes del 29 de febrero.

Notas para el Calendario

Febrero

1	2:40-5:00 práctica de la presentación
3	Día de Evaluación
5	2:40-5:00 ráctica de Presentación
5	2:40-4:30 Práctica del grupo de Coro
6	Día de palomitas de maíz
6	2:40-5:00 Práctica de Presentación
7	2:45-3:45 Club de Ajedrez
8	2:40-5:00 Práctica de Presentación
8	Noche de Juegos en Familia
9	Salida temprano
12	2:40-4:30 Práctica del grupo de Coro
12	2:35-4:30 Girl Scouts
12	2:40-4:30 Práctica de Presentación
13	2:40-4:30 Práctica de Presentación
14	2:45-3:45 Club de Ajedrez
15	2:40-4:30 Práctica de Presentación
17	Ensamblaje Solo Vocal y con Piano
19	2:40-4:30 Práctica de Presentación
19	2:40-4:30 Práctica del grupo de Coro
20	Dia de palomitas
20	2:40-5:00 Práctica de Presentación
20	2:45-3:30 Club del Libro de Recuerdos
21	2:45-3:45 Club de Ajedrez
22	3:00-7:00 Conferencias de padres/maestro en la tarde
23	No hay clases
24	Presentacion Instrumental Solo Ensemble
26	2:45-4:30 Girl Scouts
26	2:40-4:30 Presentación de Coro
26	2:40-5:00 Práctica de Presentación
27	3:00-7:00 Conferencias de padres/maestro en la tarde
28	2:45-3:45 Club de Ajedrez
29	2:40-5:30 Práctica de Presentación con vestimenta

DA VINCI DRAGONS

Nuestra misión:

Educar a los líderes mundiales... un niño a la vez.

Nuestra visión:

La Escuela Leonardo da Vinci para estudiantes superdotados ofrece el nivel adecuado de desafío para estudiantes académicamente superdotados en un entorno de aprendizaje diverso, riguroso y centrado en el estudiante que los prepara para ser líderes mundiales.

Somos aprendices. Somos líderes.

ALUMNOS
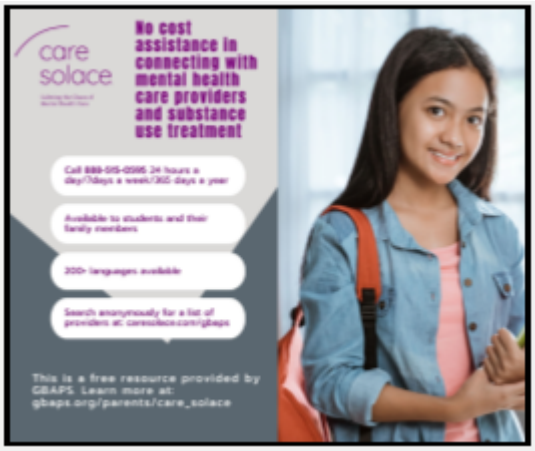
Destacarse– Nos destacamos académicamente.
Altruista – Somos altruistas; retribuimos a nuestra comunidad.
Determinado – Estamos decididos a lograr nuestros objetivos.
Comprometidos – Estamos comprometidos en todo lo que hacemos.
Respetuosos – Somos respetuosos de nuestro aprendizaje, de nuestra comunidad escolar y de nosotros mismos.
Seguridad– Anteponemos la seguridad.